

INSTITUTO DE PREVIDÊNCIA SOCIAL DOS SERVIDORES DO MUNICÍPIO DE VILA VELHA - IPVV

Gestão e Resultados
2021-2025

IPVV - PRINCIPAIS CARACTERÍSTICAS:

O IPVV é uma **AUTARQUIA SOB REGIME ESPECIAL**, integrante da administração indireta do Município e entidade gestora única do Regime Próprio de Previdência Social dos Servidores Públicos do Município de Vila Velha (LCM 22/2012 - art. 156).

O QUE É REGIME ESPECIAL: O regime especial **caracteriza-se por autonomia administrativa, financeira, patrimonial, de gestão de recursos humanos, autonomia nas suas decisões e independência hierárquica** (LCM 22/2012 – Parágrafo Único do art. 156).

O IPVV tem **vinculação direta ao Chefe do Poder Executivo Municipal para fins de supervisão do cumprimento dos objetivos estatutários**. (Lei 6.563/2022 - § 1º do art. 30).

ATRIBUIÇÕES: o IPVV é unidade gestora única responsável pela administração, o gerenciamento e a operacionalização dos benefícios de aposentadoria e pensão dos segurados ativos, inativos e pensionistas do Poder Executivo, do Poder Legislativo e das entidades da Administração Indireta que possuírem servidores ocupantes de cargo de provimento efetivo.

ESTRUTURA ORGANIZACIONAL

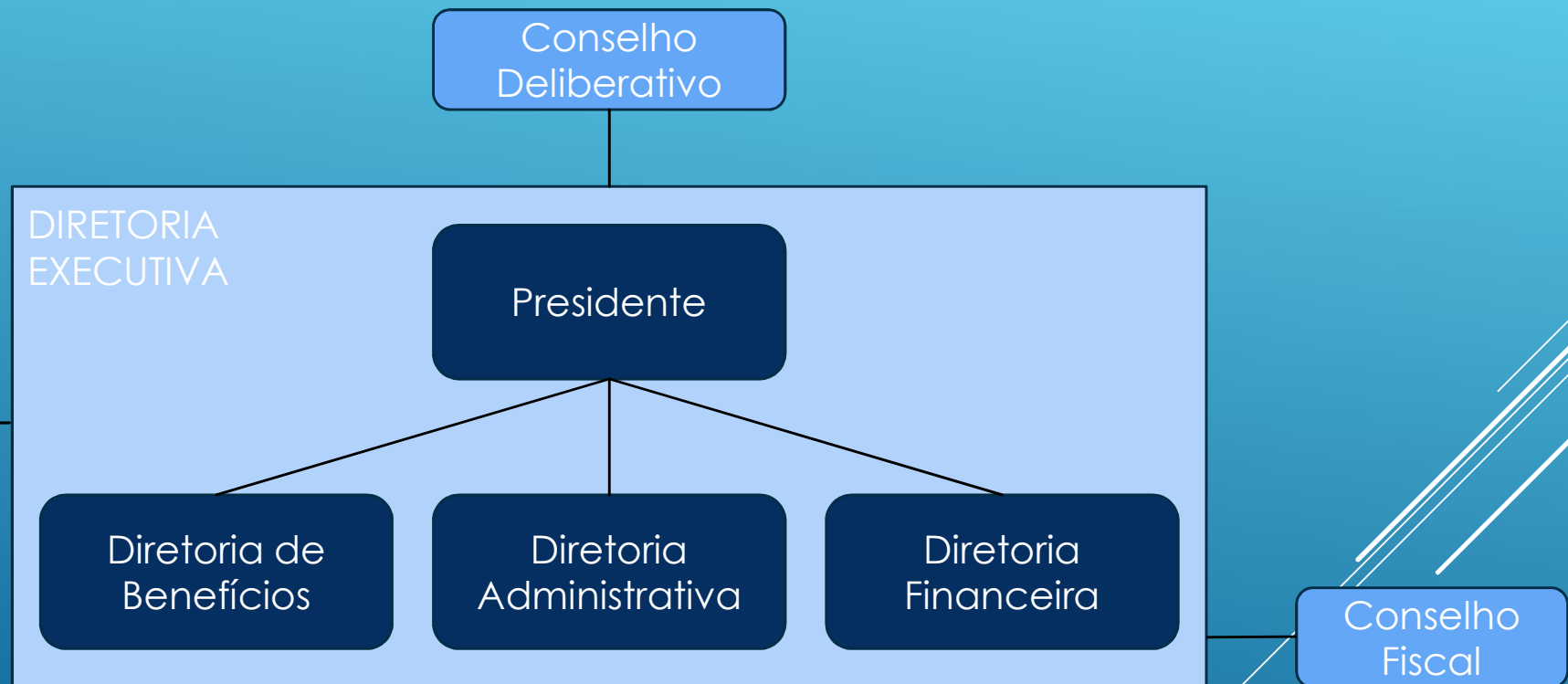

IPVV



LINHA DO TEMPO:

Lei 1507/1973 –
Estabelecida
aposentadoria
para servidor
público VV

Lei 2318/1986 -
Criação do
RPPS – Vila
Velha

Lei 3169/1996 -
Criação do
IPASVVE
(vinculação
obrigatória)

NO PERÍODO DE 12/1992 A 04/1997 **NÃO**
HOUE RETENÇÃO DE CONTRIBUIÇÕES
DOS SERVIDORES PELA PMVV

LCM 007/2004 (SISTEMA
HÍBRIDO):

- RGPS para novos servidores
- Extinção gradual do RPPS (servidores ingressos até 31/12/2003, inativos e pensionistas)

NO PERÍODO DE 01/2004 A 01/2012 **NÃO** HOUE RECOLHIMENTO DE CONTRIBUIÇÕES AO RPPS DOS NOVOS SERVIDORES, APENAS AO RGPS

LCM 22/2012:

- Reorganização do RPPS – VV, administrado pelo IPVV.
- RPPS para Servidores ativos, inativos e pensionistas.
- Segregação de Massas (Fufin e Fuprev).

Em 2007 o MPS
rejeitou o
sistema híbrido.
Essa decisão foi
confirmada em
2012.

BENEFÍCIOS CONCEDIDOS:

APOSENTADORIAS CONCEDIDAS



BENEFÍCIOS CONCEDIDOS:

PENSÃO POR MORTE CONCEDIDAS

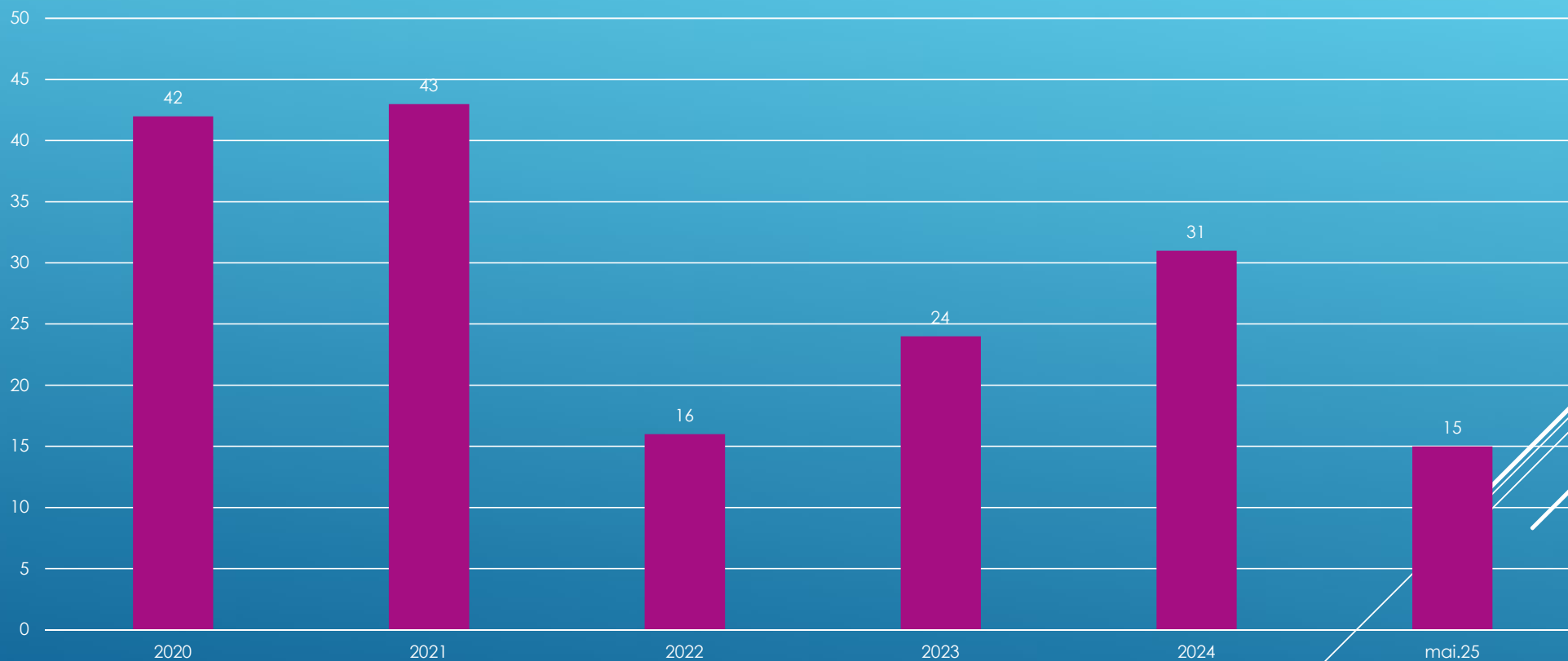

BENEFÍCIOS MANTIDOS:

NÚMERO DE SEGURADOS/ANO	2020	2021	2022	2023	2024
INATIVOS	1.847	1.961	1.865	2.047	2.133
PENSIONISTAS	520	549	560	557	552
TOTAL	2.367	2.510	2.425	2.604	2.685



SEGREGAÇÃO DE MASSA:

-----FUNDO FINANCEIRO-----

-----FUNDO PREVIDENCIÁRIO-----

31/12/2003

FUNDO DE
REPARTIÇÃO
SIMPLES

FUNDO EM
CAPITALIZAÇÃO

CUSTO ANUAL DA FOLHA DE PAGAMENTO DE APOSENTADOS E PENSIONISTAS PARA O ANO DE 2024:
R\$ 136.365.637,48

APORTE FINANCEIRO 2024:
R\$ 98.924.490,05

COMPREV 2024:
R\$ 9.611.705,12

FUPREV 2024:
R\$ 15.010.935,30

COMPENSAÇÃO PREVIDENCIÁRIA:

CONTAGEM RECÍPROCA - Constituição Federal - Art. 201

IPVV COMO REGIME
INSTITUIDOR



IPVV COMO REGIME
DE ORIGEM



ANO	RECEBIDOS (R\$)	PAGOS (R\$)
2024	11.126.772,07	434.094,27
2023	16.493.248,54	221.694,10
2022	33.211.648,27	647.569,97
2021	1.243.189,04	320.966,15
2020	2.582.155,33	24.272,04
TOTAL	64.657.013,25	1.648.596,53

Recebemos
7,7 milhões
até 05/2025

FUNDO PREVIDENCIÁRIO – EVOLUÇÃO DO INVESTIMENTO:

ANO	INVESTIMENTO TOTAL
2020	R\$ 399.930.100,85
2021	R\$ 472.127.550,89
2022	R\$ 550.389.633,94
2023	R\$ 690.628.943,82
2024	R\$ 859.014.648,39

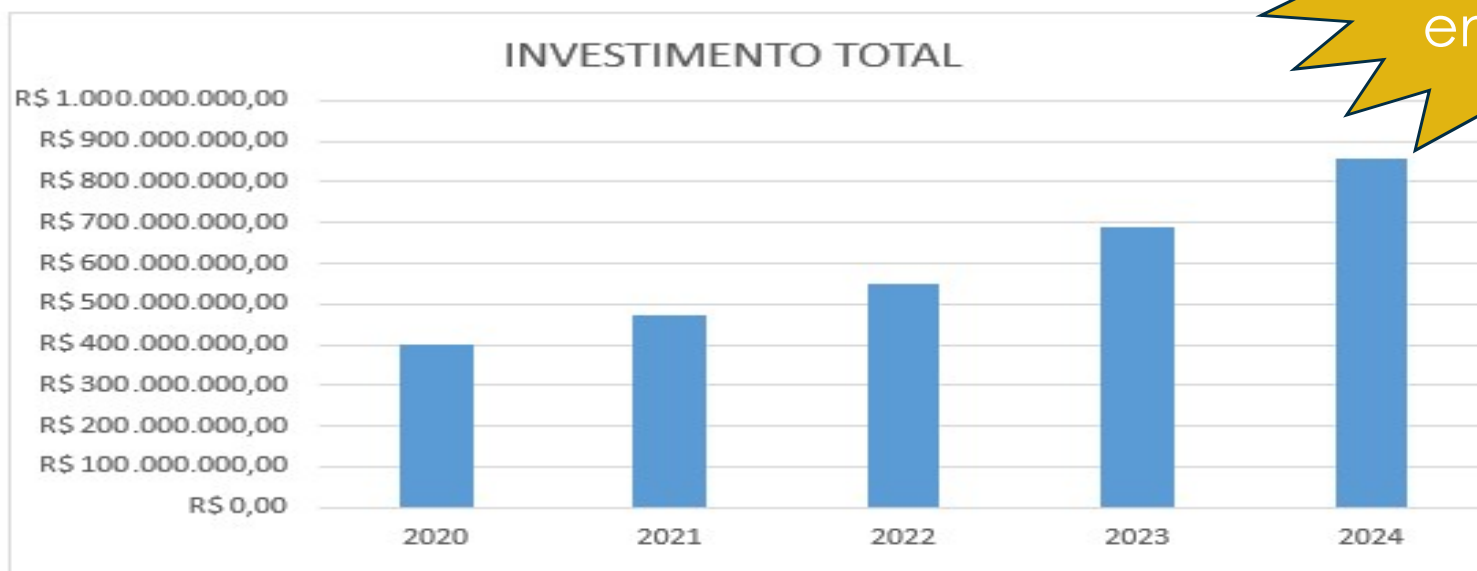

Superamos
942 milhões
em 05/2025

META ATUARIAL X RESULTADO ALCANÇADO:

	2023	2024
META ATUARIAL	9,88	10,19
RESULTADO ALCANÇADO	12,90	12,49

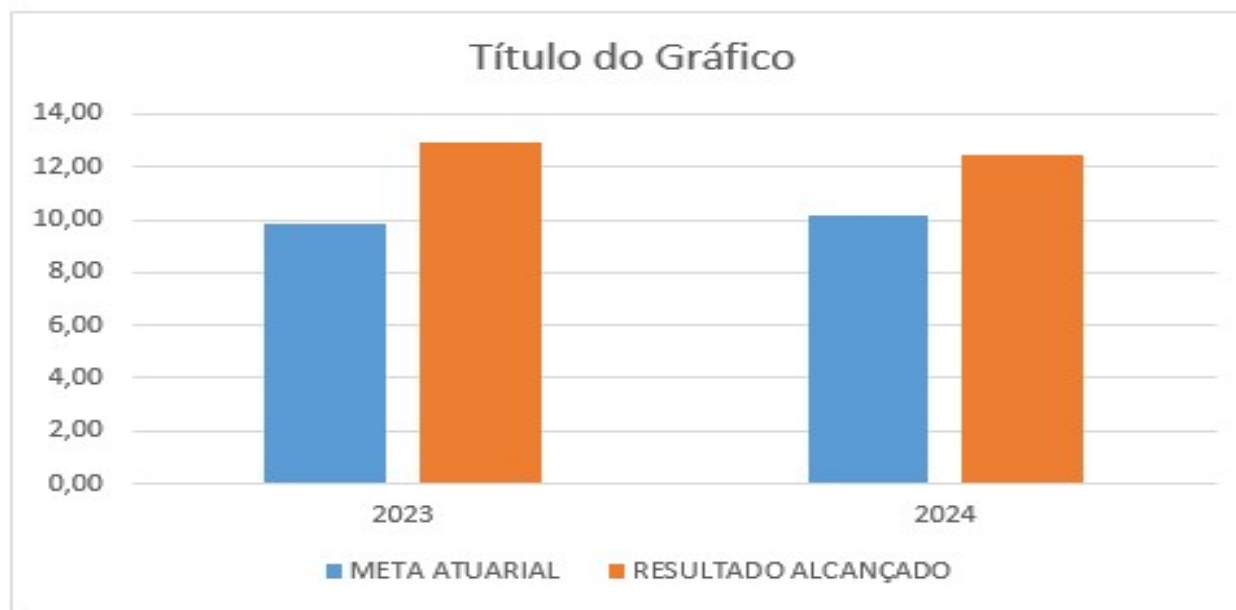

CENSO PREVIDENCIÁRIO:

SERVIDORES	RESCENSEADOS	%	REPROVADOS	%	NÃO RESCENSEADOS	%
PMVV	5352	94,83%	209	3,70%	83	1,47%
CMVV	22	100%	0	0%	0	0%
IPVV ativos	15	100%	0	0%	0	0%
Aposentados	1721	83,22%	29	1,40%	318	15,38%
Pensionistas	398	73,98%	7	1,30%	133	24,72%
TOTAL	7508	90,60%	245	2,96%	534	6,44%

Secretaria	Aprovado	Pendente	Reprovado
CMVV	100,00%	0,00%	0,00%
IPVV	99,81%	0,19%	0,00%
PMVV	95,69%	1,38%	2,93%
IPVV Ativos	100,00%	0,00%	0,00%
Total Geral	97,03%	0,99%	1,98%

CENSO PREVIDENCIÁRIO 2024

O prefeito **Amaldinho Borgo** e o presidente do IPVV Joel Rangel convidam para o evento de lançamento do Censo Previdenciário 2024, um procedimento fundamental para o presente e o futuro do servidor público municipal.

📅 21 de março (quinta-feira)
⌚ 8h30
📍 Auditório da PMVV – av. Santa Leopoldina, 840, Coqueiral de Itaparica – Vila Velha



PROGRAMA DE CERTIFICAÇÃO INSTITUCIONAL E MODERNIZAÇÃO DA GESTÃO DOS RPPS (PRÓ-GESTÃO RPPS):

A AVALIAÇÃO SE DÁ EM TRÊS DIMENSÕES:

- 1) CONTROLES INTERNOS
- 2) GESTÃO CORPORATIVA
- 3) EDUCAÇÃO PREVIDENCIÁRIA

O IPVV FOI CERTIFICADO COM BASE NA APROVAÇÃO EM **23** DAS 24 **AÇÕES** AVALIADAS:

- Mapeamentos e Manualização de processos de trabalho
- Certificação de diligentes e membros de Órgãos Colegiados
- Recenseamentos de servidores ativos e aposentados e pensionistas
- Gestão da Segurança de Informação
- Plano de ação e planejamento estratégico
- Acompanhamento dos benefícios concedidos
- Política de Investimentos

O IPVV JÁ DEU INÍCIO AO PLANO DE AÇÃO PARA ALCANCE DA **CERTIFICAÇÃO NO NÍVEL III** DO PROGRAMA PRÓ-GESTÃO.



CERTIFICADO

O Instituto Totum declara que:

INSTITUTO DE PREVIDÊNCIA SOCIAL DOS SERVIDORES PÚBLICOS DO MUNICÍPIO DE VILA VELHA - IPVV

Localizado na Avenida Henrique Moscoso, 1275 - Centro - Vila Velha - ES

cumpriu as exigências estabelecidas no

Programa de Certificação Institucional e Modernização da Gestão dos Regimes Próprios de Previdência Social da União, dos Estados, do Distrito Federal e dos Municípios - Pró-Gestão RPPS,

conforme Portaria MPS nº 185/2015, demonstrando ter adotado adequadas práticas de gestão previdenciária relativas a Controles Internos, Governança Corporativa e Educação Previdenciária.

Certificado nº: **554-24**



Nível de Aderência da Certificação: **II (Mudança de Nível)**

Este certificado é válido até: **27 de Janeiro de 2028**

Ente Federativo
Município de Vila Velha
CNPJ: 27.165.554/0001-03
Responsável Legal: Arnaldo Borgo Filho - Cargo: Prefeito Municipal

Unidade Gestora do RPPS
Instituto de Previdência Social dos Servidores Públicos do Município de Vila Velha - IPVV
CNPJ: 07.238.345/0001-27
Responsável Legal: Caio Marcos Cândido - Cargo: Diretor Presidente

São Paulo, 27 de Janeiro de 2025



INSTITUTO TOTUM
Av. Paulista, 2439 - 13º andar - CJ. 132
Bela Vista - São Paulo - SP - Brasil

FM.RPPS.11.02 Para conferir a veracidade deste Certificado, acesse o site <http://www.institutototum.com.br>

CERTIFICAÇÃO DE DIRIGENTES E MEMBROS DOS ÓRGÃOS COLEGIADOS:

POSIÇÃO DE GESTÃO	MÍNIMO	TOTAL	SITUAÇÃO ATUAL
Dirigente Máximo	1	1	1
Demais Dirigentes	maioria	3	3
Conselho Deliberativo	1/3	9	6
Conselho Fiscal	maioria	4	3
Comitê de Investimentos	maioria	8	8
Responsável pela Gestão de Recursos	totalidade	1	1

PAPEL DO IPVV:

Fazer os melhores investimentos possíveis, com segurança, rentabilidade e previsibilidade, buscando atingir o equilíbrio financeiro e atuarial, para que possamos pagar todos os benefícios de aposentadoria e pensão que estejam sobre nossa responsabilidade.

COMPARATIVO DA POSIÇÃO DE INVESTIMENTO DO IPVV COM OUTROS 93 RPPS:



O DESAFIO DA COMUNICAÇÃO:

Entre servidores ativos (6000), aposentados (2200) e pensionistas (450) somos quase 9.000 pessoas envolvidas na atuação do IPVV.

Fazer chegar a cada um as informações que lhe são importantes é um grande desafio.

Assim, o IPVV está investindo em soluções que nos ajudem a atingir cada grupo de pessoas, de forma inclusiva.

O DESAFIO DA COMUNICAÇÃO:

www.ipvv.es.gov.br

Aplicativo
IPVV Digital

Alô, IPVV!!!!

https://ipvv.es.gov.br/instituto+de+Previdência+realiza+audiência+pública+no+Centro+de+Capacitação/id/167

E-SIC | E-OLV | SERVIÇOS | INTRANET | WEBMAIL | SERVIDOR

INSTITUTO DE PREVIDÊNCIA VILA VELHA

Home Institucional Legislação Transparência Informações ao segurado Protocolo Ouvidoria



O Instituto de Previdência de Vila Velha (IPVV) está convocando os segurados do regime próprio de previdência, servidores ativos, aposentados e pensionistas para participarem da audiência pública anual. A novidade este ano é que a reunião será presencial, no dia 24 de junho, às 10 horas, no auditório do Centro de Capacitação e Complementação do Ensino Fundamental, no Parque Urbano Duque de Caxias, Centro.

Na ocasião haverá a exposição dos resultados relativos ao exercício de 2024 constantes no Relatório de Governança Corporativa, Política de Investimentos e da Avaliação Atuarial.

O prefeito Arnaldinho Borgo fará a abertura do evento, seguido da apresentação do diretor-presidente do IPVV, Caio Marcos Candido. Em seguida haverá a exposição do assessor Atuarial, Richard Mendes Duztamm e do diretor Financeiro do Instituto, Reynaldo Luiz Fassarela.

Está prevista ainda a participação de representantes do poder legislativo e da sociedade civil. Ao final da apresentação, os participantes poderão registrar perguntas que serão respondidas pelos técnicos.

08:56

INSTITUTO DE PREVIDÊNCIA VILA VELHA

Selecione a sua situação:

Ativo Aposentado Pensionista

CPF: _____

Senha: _____

☐ Lembrar CPF ☐ Login por biometria

Login

Cadastrar

[Esqueci minha senha](#)

IPVV - Instituto de Previdência de Vila Velha
visto por último hoje às 08:31

Hoje

Você está conversando com uma conta com...

quinta-feira

PÚBLICA

CONVITE

AUDIÊNCIA PÚBLICA DO IPVV

O Instituto de Previdência de Vila Velha convida para a Audiência Pública de divulgação do Relatório de Governança, dos Resultados da Política de Investimentos e da Avaliação Atuarial.

PÚBLICO ALVO:
Servidores ativos, aposentados e pensionistas do RPPS - Vila Velha e Sociedade em Geral.

24/06 TERÇA - 10h
Auditório do Centro de Capacitação e Complementação do Ensino Fundamental (Anexo ao Parque Urbano Duque de Caxias) - Centro

O Prefeito de Vila Velha e a Diretoria Executiva do IPVV, convidam para a **Audiência Pública** que será realizada no próximo dia 24 de junho, às 10h, no Auditório do Centro de Capacitação e Complementação do Ensino Fundamental, anexo ao Parque Urbano Duque de Caxias, no Centro de Vila Velha.

Sua presença é muito importante, compareça!

14/04

Salve o nosso
contato:
(27) 3229.7859